T.me/VoiceOfUkiyo

کاری از تیم میدوری و اوکی‌یو

Translator: Niram

Editor: Amir/Sogi

Uploder: Shuu

T.me/MidoriTeam

مسافرین محترم قطار
کی تی ایکس به مقصد سئول
ساعت ۱۰

لطفاً به سکوی شماره ۳
بروید

تکرار می‌کنم، این یک بمب‌آوریه...

بله مادر،
همین الان سوار قطار شدم

این آخرین
تیلیقی بود، بگم طول
کشید تا کارامو راست و
ریس کنم

حتی اگه ناامیدم
ندانسته باشم، بازم بیشتر از ۳ ساعت
طول میکشه تا برسم اونجا. پس عذرا
استراحت کن.

بعد از اینکه بررسی
سئوال، کی میای خونه؟

نه، حرکته. پس
دکتر کنم حواد و حوض ا
بعدا رفقم؟

نه، مشکلی نیست، باکس
می‌گذرم

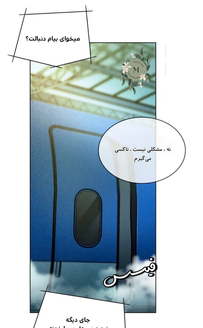

میخوای برام دنبالت؟

جای دیگه
نرو و مستقیم بیا خونه.
فهمیدی؟

باشه، باشه.
به راست سیام اونجا.
اگه دیگه کاری نداری
قطع میکنم

یاخدا، خسته شدم.
پایه، صداش چرن سقف پایه
پایه، به پاهاپه

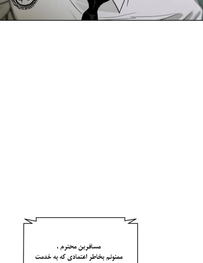

اوفی...

مسافرین محترم،
ممنونم بخاطر اعتمادی که به خدمت
رسانی ما داشتید

قطار کی‌تی‌ایکس
به مقصد سئول بزودی حرکت
میکنه

لاراد
لاراد

تمام
کاریم رابه تونک
میگفتم...
لاراد
دیگه چیزا
مشهور میشم که دیگه
تموم شد رفتن پس
تک بچه ی حسابداریه تمام و کارش
تک نفره میگن
لاراد

لاراد
لن چیه دیگه؟

لاراد
هوم... حوصله
دردسرای لن کوچیه که بخاطرش
حواس بدم
لاراد

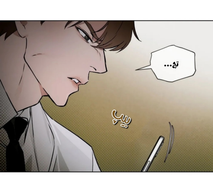
لاراد...
لاراد

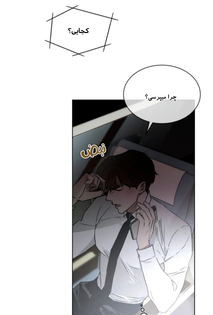
کجایی؟
چرا میرم حس؟
لاراد
کی میتونه بشه
پاشه پا چیز نه پدر
کی اینم

دوست
دارم به تونک یا بیای
اینجا

یعنی یخاطر درگیری‌های تو گشتمش زنگ زدم!

میدونم جمع و جور کردنش سخته چون حتی یه کارت ساعتی هم کارش شده ولی باکیه.

قربان، من هر کاری از دستم بر اومد رو انجام دادم

درسته، پس بیا اینجا تا راجع بهش صحبت کنیم

لطفا اول بذارید برم مادرم رو ببینم. آخه نوشته

زیاد وقتت رو نمیگیره

قطار همین الانم راه افتاد. مجبور ستوم سریع خودم رو برسونم اونجا!

غیژ

غیژ

الان میتونی پیاده بشی

مسافرون محترم توجه کنید

ساقورون چیه...

قطار ما به
دلیل مشکلاتی که برای ریل
بوجود اومده، توقف ناگهانی
کرده

به محض برطرف شدن
مشکل حرکت میکنیم ، امیدوارم
درک کنید

عایلیم دوباره تکرار کنیم

قطار ما به دلیل مشکلاتی
که برای ریل بوجود اومده ، توقف
ناگهانی کرده

قصد پیاده شدن
نداری؟

به محض برطرف شدن
مشکل حرکت می‌کنیم ، امیدوارم
درک کنید

یعنی اگه پیاده شیم...

چی‌واقعاً حرکت نیاوردن...

اسم رمز آناستازیا

آرتوبیسه، هلن ۲. اقتباس از: میوزن یونی
ترجمه: آلیوم کوکب و مسعود

۱۴۰۱/۰۱ بعدازظهر
ناشر : سرویس اطلاعات کتاب

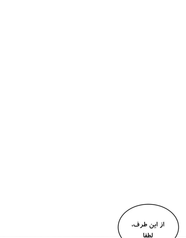

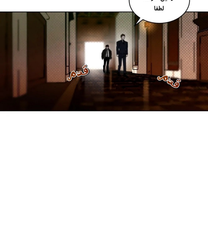

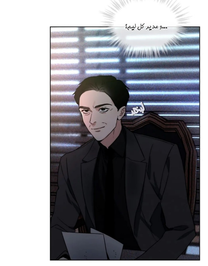

بخاطر این
نگفتم میای اینجا ، نمیخواد انقدر
دبه باشی

یکم بیش از حد
نیاز تو طول عملیات گمدکاری
بالا اومد

هرچند که
در مقایسه با تو رقبی اطلاعات
طبقه بندی شده‌ی ملی چیزی
نیست

دوست تمام وقت کی کیه؟

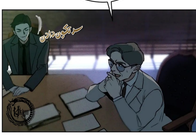

از یه
هدهونگ مدیر مجوبری (نشتر)
میرفت که زیجوری کیکه
پارمو کنه

یکدریب قصد و غرض این
دوتا چیه؟

چرا پهم زنگ زدن؟

این چیه؟

خودت ببین

این...

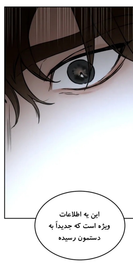

این یه اطلاعات
ویژه است که جدیداً به
دستمون رسیده

به مدته که
شایعه‌هایی در موردش
پیچیده،

اما این
اولین باره که شواهد موثقی
برای سر در آوردن ازش
داریم

۳ سال پیش کره
شمالی و روسیه دست
به یکی کردن.

اصل مطلب
و چیزی که سعی دارم در
موردش بحث کنم اینه که اونا
شروع به توسعه سلاح‌های
جدید کردن

گفته میشه
این سلاح جدید یه قدرت آتشین
داره که هیچوقت تو هیچ کشوری
دیده نشده

که اگه تکمیل بشه ، از
لحاظ برتری جهانی ورق رو بر
میگردونه

به اصطلاح همون " آناستارا"

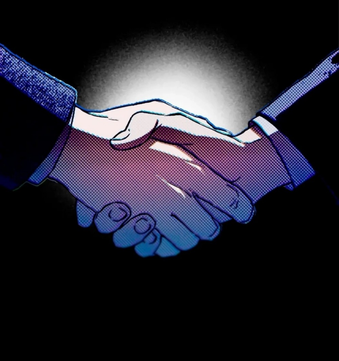

هنوز نمی‌دونیم که این به اسم سلاح اشاره داره یا نه.

با شما هم‌ام

توافق محرمانه بین کره شمالی و روسیه واسه تولید همچین چیزی...

با حتی یه نقشه یا یه اسلحه ساز

مطمئن نیستیم که کامل شده یا نه

باید بفهمیم که این سلاح دقیقا چیه.

کافی موون اطلاعاتمون بابت مسئله عقب بیفتیم

اگه آناستازیا هنوز تکمیل نشده.

باید قبل از این که دیر بشه جلوش رو بگیریم

دیگه چه کاری بزرگ‌تر از این واسه حفاظت از صلح جهانی و بشریت از دستت بر میاد؟

برای جلوگیری از یه حادثه محرمانه بزرگ‌تر - دزدی همچیزم بد نیست

اتلانتا رسماً اتم موشکوان که که تو توی سلاح رو در پیونگیانگ!

در صورت امکان، طرح اولیه یا هر اطلاعات دیگه پیدا شده مرتبط رو پیدا کنید.

و اگه نشد نابودش کنید!

اینترنوماس خارج از کشور تو این جیبطه خارجی خیابان رفیقه

از وقتایی که این شخص رو پیدا کردم، به زیرشاخه وزیاد، فارسی و پوست مسلط شدم

پس لوتا هیچ جوابی تو دست و پاشون ندارن که منو نفرستن روسیه

اما لوتا اینام باید بدونن که هیچ چیز مهمتر از تجربه میدانت تو این زمینه نیستند.

وزرا اینجاتو به حساب مثل من که باشم تو روسیه نخاشته میسوزن؟

از نظر فنی، تو واسه این عملیات واجد شرایط نیستی

بس شاید بهتر باشه دنبال یه آدم کار کشته‌تر باشید

البته. اونم پیدا کردیم و فرستادیمش.

هیم.

گمونم از پسش بر نیومد

دومینیک مورگان به مأمور تجیه است که توسط سی آی ای* به روسیه اعزام شد

۴ روز پیش، تو رودخونه نارا جسدش پیدا شد

اون مواقع، وظیفه‌ی شناسایی "آنسارا" بر عهده‌اش بود

کسی بود که تو جمع‌آوری اطلاعات روسیه مهارت داشت. اما اتفاقی که در نهایت واسلی افتاد مایه تأسفه

روسیه ناهنجاری رفتار می‌کرد که انگار به فرد ناشناسه

هرچند طبیعیه. چون خیلی سر بسته رفت

حالا نمیدونم واقعاً اونو به عنوان یه فرد بی نام و نشون می‌دیدن یا نه

هر از این اتفاق نظارت روسیه روی ایالات متحده شدیدتر شده

یعنی میخوان که ما اونو رو پوشش بدیم؟

انگار بالاخره داره قلق همدیگه دستمون میاد

از اونجایی که کره شمالی درگیره کره جنوبی هم پاش وسطه

نمیتونیم همینجور بشینیم و دست روی دست بذاریم

تو مامور موردگان رو از این اوایلی ترین مشترک کره و امریکا می‌شناختین. درسته؟

در اصل، فقط واسه مدت کوتاهی همو می‌شناختیم

واسه همینه که انتخابت کردیم

افرادی که از نظر عاطفی بیش از حد واسه همدن، مشکل ساز میشن.

کاش می‌شد چرا زندگی انقدر پیچیده عوض میشه...

ازت می‌خوام به
نیابت از مامور مورگان، آناستازیا
رو پیدا کنی

ادامه دارد...

درود.

آپلود، ترجمه و ادیت این کار توسط تیم های

اوکی یو و میدوری

تهیه شده است. این دو تیم با همکاری همدیگه این کار قشنگ را تقدیم شما مخاطبین عزیز کرده و چنل های ما فقط در تلگرام فعالیت دارند.

شما عزیزان میتونید حمایتتون رو با دنبال کردن ما از طریق لینک های زیر نشون بدید.

T.me/MidoriTeam
T.me/VoiceOfUkiyo